Երկրաբանի Եզրակացություն

1. Հետազոտվող տեղամասը գտնվում է ՀՀ Վայոց Ձորի մարզի Եղեգնաձոր համայնքի վարչական տարածքում, նրա հարավ-արևելյան մասում:

2. Շրջանն ունի ցուրտ ձմեռով և շոգ ամառով խիստ մայրցամաքային կլիմա: Օդի բացարձակ առավելագույն ջերմաստիճանը կազմում է 39⁰C: Օդի բացարձակ նվազագույն ջերմաստիճանը կազմում է -25⁰C: Տարեկան մթնոլորտային տեղումների քանակը կազմում է 350 մմ:

Գերակշռում են 1,5 մ/վրկ արագության հյուսիս-արևելյան ուղղության քամիները, 20 տարվա ընթացքում մեկ անգամ հնարավոր են 32 մ/վրկ արագության (ուժգնության) քամիներ:

Ձյան ծածկոցի հաստությունը հասնում է 50 սմ, ճնշումը՝ 90 կգ/մ²:
Հողի սառչելու առավելագույն խորությունը կազմում է 80 սմ:

Գեոմորֆոլոգական տեսակետից տեղամասը տեղադրված է էռոզիոնա-հողմնահարման լանջերի անցման գոտում, տարածքը 20⁰ –ից բարձր ռելեֆի թեքությամբ լանջեր, կառուցապատման համար կպահանջվի մեծ ինժեներական աշխատանքներ դարավանդների կտրման, հարթեցման և մոտեցման ճանապարհների պատրաստման և կառուցապատման համար:
Մակերեսի նիշը գտնվում են 1097.0-1099.00 նիշերի սահմաններում:

3. Ստորև տրվում են գերեզմանոցի մոտեցման, տարանցիկ և ներքին ճանապարհային ցանցերի անցման գոտիների երկրաբանա-լիթոլոգիական կտրվածքին մասնակցող գրունտների նկարագրությունը և մշակման պարագրաֆները:

Ճանապարհային ուղիներ

0.0-0.6	լիցքային գրունտ չպառկանդված՝ ՇՆևԿ IV-2-82, աղյ. 1-1, § 24բ III կարգ

Կոյուղի W

0.0-0.6	լիցքային գրունտ չպառկանդված՝ ՇՆևԿ IV-2-82, աղյ. 1-1, § 24բ III կարգ
0.6-1.2	խճա-մանրախճային գրունտ՝ ՇՆևԿ IV-2-82, աղյ. 1-1, § 13 III -IV կարգ

Ջրագիծ W

0.0-0.6 լիցքային գրունտ չպառկանդված՝ ՇՆևԿ IV-2-82, աղյ. 1-1, § 24բ III կարգ

0.6-1.2 խճա-մանրախճային գրունտ՝ ՇՆևԿ IV-2-82, աղյ. 1-1, § 13 III -IV կարգ

4. Վտանգավոր ֆիզիկա-երկրաբանական պրոցեսները և երևույթները՝ կարստ, սողանք, փլուզում և այլն անցման գոտիներում բացակայում են:

5. Համաձայն ՀՀՇՆ II-6.02.2006 շրջանը և տեղամասը մտնում են III (երրորդ) սեյսմիկ գոտու մեջ:

6. Միաժամանակ նշումենք, որ սյուն եզրակացությունը կազմվել է ֆոնդային և տարածքի տեղազննման նյութերի հիման վրա, ուստի փաստացի գոյություն ունեցող երկրաբանա-լիթոլոգական կտրվածքի և եզրակացության մեջ տրված նկարագրության միջև հնարավոր են որոշ անհամապատասխանություններ, որոնք կճշտվեն ինժեներ-երկրաբանի կողմից:

Ինժեներ-երկրաբան՝ Ն. Ալեքսանյան

ԱՇԽԱՏԱՆՔԱՅԻՆ ԳԾԱԳՐԵՐԻ ՀԻՄՆԱԿԱՆ ԼՐԱԿԱԶՄԻ ԱՄՓՈՓԱԳԻՐ

Հ/Հ	ԱՇԽԱՏԱՆՔՆԵՐԻ ԱՆՎԱՆՈՒՄ	ԾԱՆՈԹՈՒԹՅՈՒՆ
1	ԱՇԽԱՏԱՆՔԱՅԻՆ ԳԾԱԳՐԵՐԻ ՀԻՄՆԱԿԱՆ ԼՐԱԿԱԶՄԻ ԱՄՓՈՓԱԳԻՐ	ԱՆ-1
2	ԲԱՑԱՏՐԱԳԻՐ ԵՎ ԸՆԴՀԱՆՈՒՐ ՏՎՅԱԼՆԵՐ	ԱՆ-2
3	ՏՈՊՈԳՐԱՖԻԱԿԱՆ ՀԱՆՈՒՅԹ ԵՎ ՆԵՐՔԻՆ ՃԱՆԱՊԱՐՀՆԵՐԻ ՑԱՆՑ	ԱՆ-3
4	ԳԵՐԵԶՄԱՆԱՏԱՆ ԱՐՏԱՔԻՆ ԵՎ ՆԵՐՔԻՆ ՃԱՆԱՊԱՐՀԱՅԻՆ ՑԱՆՑԻ ԱՌԱՆՑՔՆԵՐԻ ԱՆԿՅՈՒՆԱՅԻՆ ԴԱՍԱՎՈՐՎԱԾՈՒԹՅԱՆ ԳԼԽԱՎՈՐ ՀԱՏԱԿԱԳԻԾ	ԱՆ-4
5	ԳԵՐԵԶՄԱՆԱՏԱՆ ԱՐՏԱՔԻՆ ԵՎ ՆԵՐՔԻՆ ՃԱՆԱՊԱՐՀԱՅԻՆ ՑԱՆՑԻ ԱՌԱՆՑՔՆԵՐԻ ԱՆԿՅՈՒՆԱՅԻՆ ԴԱՍԱՎՈՐՎԱԾՈՒԹՅԱՆ ԳԼԽԱՎՈՐ ՀԱՏԱԿԱԳԻԾ	ԱՆ-5
6	ՀԱՏԱԿԱԳԻԾ 0.00 ՆԻՇՈՒՄ, ՏԵՍՔ ԴԻՄԱՑԻՑ ԵՎ ԿՈՂՔԻՑ Մ1:100	ԱՆ-6
7	ԿՏՐՎԱԾՔ 1-1 ԵՎ ՀԻՄՔԵՐԻ ՀԱՏԱԿԱԳԻԾ Մ 1:100	ԱՆ-7
8	ՊԱՏԵՐԻ ԱՄՐԱՆԱՎՈՐՄԱՆ ՍԽԵՄԱ ԵՎ ՄԱՍՆԱԳԻՐ	ԱՆ-8
9	ՀԱՏԱԿԱԳԻԾ 0.00 ՆԻՇՈՒՄ, ՍԽԵՄԱ Ձ1; Կ1	ԱՆ-9
10	ԷԼԵԿՏՐԱԼՈՒՍԱՎՈՐՈՒԹՅԱՆ ՄԱՍ	ԱՆ-10
11	ՄԵՏԱՂԱԿԱՆ ՑԱՆԿԱՊԱՏ	ԱՆ-11
12	ՀԻՄՆԱԿԱՆ ՄՈՒՏՔԻ ՄԵՏԱՂԱԿԱՆ ԴԱՐՊԱՍԻ ԵՎ ԿԻՑ ԴՌՆԱԿԻ ԿԱՌՈՒՑՈՒՄ	ԱՆ-12
13	ՀԻՄՆԱԿԱՆ ՄՈՒՏՔԻ ՄԵՏԱՂԱԿԱՆ ԴԱՐՊԱՍԻ ԵՎ ԿԻՑ ԴՌՆԱԿԻ ԿԱՌՈՒՑՈՒՄ	ԱՆ-13
14	ՀԻՄՆԱԿԱՆ ՄՈՒՏՔԻ ՄԵՏԱՂԱԿԱՆ ԴԱՐՊԱՍԻ ԵՎ ԿԻՑ ԴՌՆԱԿԻ ԿԱՌՈՒՑՈՒՄ	ԱՆ-14
15	ՀԻՄՆԱԿԱՆ ՄՈՒՏՔԻ ՄԵՏԱՂԱԿԱՆ ԴԱՐՊԱՍԻ ԵՎ ԿԻՑ ԴՌՆԱԿԻ ԿԱՌՈՒՑՈՒՄ	ԱՆ-15
16	ՀԻՄՆԱԿԱՆ ՄՈՒՏՔԻ ՄԵՏԱՂԱԿԱՆ ԴԱՐՊԱՍԻ ԵՎ ՑԱՆԿԱՊԱՏԻ ԿԱՌՈՒՑՄԱՆ ԾԱՎԱԼՆԵՐԻ ԱՄՓՈՓԱԳԻՐ	ԱՆ-16
17	3.0մ թռիչքով մետաղական ցանկապատի իրականացումը ըստ տեղանքի թեքության Մ 1:100	ԱՆ-17
18	ԿՈՅՈՒՂՈՒ 30մ^3 ՀՈՐ, ՀԱՏԱԿԱԳԻԾ, ԿՏՐՎԱԾՔ	ԱՆ-18
19	ԿՈՅՈՒՂՈՒ 30մ^3 ՀՈՐԻ ԱՄՐԱՆԱՎՈՐՈՒՄ, ԿՏՐՎԱԾՔ	ԱՆ-19
20	ԿՈՅՈՒՂՈՒ 30մ^3 ՀՈՐ ՏԱՐՐԵՐԻ ՄԱՍՆԱԳԻՐ	ԱՆ-20
21	ՄԵՏԱՂԱԿԱՆ ԱՂԲԱՄԱՆԻ ՏԵՍՔԵՐ ԵՎ ՄԱՍՆԱԳԻՐ 4 ՀԱՏԻ ՀԱՄԱՐ	ԱՆ-21
22	ՏՈՊՈԳՐԱՖԻԱԿԱՆ ՀԱՆՈՒՅԹ	ԱՆ-22
23	ԽՄԵԼՈՒ ՋՐԻ ՋՐԱԳԻԾԻ ԵՐԿԱՅՆԱԿԱՆ ԿՏՐՎԱԾՔ Մ 1:100	ԱՆ-23
24	ԽՄԵԼՈՒ ՋՐԻ ՋՐԱԳԻԾԻ ԵՐԿԱՅՆԱԿԱՆ ԿՏՐՎԱԾՔ Մ 1:100	ԱՆ-24
25	ԽՄԵԼՈՒ ՋՐԻ ՋՐԱԳԻԾԻ ԵՐԿԱՅՆԱԿԱՆ ԿՏՐՎԱԾՔ Մ 1:100	ԱՆ-25
26	ԽՄԵԼՈՒ ՋՐԻ ՋՐԱԳԻԾԻ ԵՐԿԱՅՆԱԿԱՆ ԿՏՐՎԱԾՔ Մ 1:100	ԱՆ-26
27	ՋՐԱՄԻԱՑՄԱՆ, ՋՐԱՉԱՓԱԿԱՆ ՀԱՆԳՈՒՅՑ ԵՎ ԽՐԱՄՈՒՂՈՒ ԼԱՅՆԱԿԱՆ ԿՏՐՎԱԾՔ	ԱՆ-27
28	Ջրաչափական հանգույցի սխեմատիկ հատակագիծ	ԱՆ-28
29	Ջրագծի և ջրաչափական հանգույցի տարրերի մասնագիր	ԱՆ-29

ՊԱՇՏՈՆ	ԱՆՈՒՆ, ԱԶԳԱՆՈՒՆ	ՍՏՈՐԱԳՐ.	ԱՄԻՍ	ՀՀ ՎԱՅՈՑ ՁՈՐ ՄԱՐԶԻ ԵՂԵԳՆԱՁՈՐ ՀԱՄԱՅՆՔԻ ՆՈՐ ՔԱՂԱՔԱՅԻՆ ԳԵՐԵԶՄԱՆՈՑԻ ԿԱՌՈՒՑՄԱՆ ՇԻՆԱՐԱՐԱԿԱՆ ԱՇԽԱՏԱՆՔՆԵՐԻ ՆԱԽԱԳԻԾ		
ՆԳՃ	Կ. ՄՈՎՍԻՍՅԱՆ					
ՃՏՊ	Ա. ԱՅՎԱԶՅԱՆ					
				ՃԱՐՏԱՐԱՊԵՏԱՇԻՆԱՐԱՐԱԿԱՆ ՄԱՍ	ՓՈՒԼ	ԹԵՐԹ	ԹԵՐԹԵՐ
					ԱՆ	1	29
				ԱՇԽԱՏԱՆՔԱՅԻՆ ԳԾԱԳՐԵՐԻ ՀԻՄՆԱԿԱՆ ԼՐԱԿԱԶՄԻ ԱՄՓՈՓԱԳԻՐ	<<ՊՌՈՇԱԲԵՐԴՇԻՆ>> ՍՊԸ		

ԲԱՑԱՏՐԱԳԻՐ

ՀՀ Վայոց ձոր մարզի Եղեգնաձոր համայնքի նոր քաղաքային գերեզմանոցի կառուցման շինարարական աշխատանքների նախագծանախահաշվային փաստաթղթերի կազմում:

Նախագիծը իրականացված է համաձայն Եղեգնաձոր համայնքի ղեկավարի կողմից տրված ճարտարապետահատակագծային առաջադրանքի:

Նախագիծն իրականացնելու նպատակով կատարվել են տարածքի չափագրություն՝ գեոդեզիական աշխատանքներ, ճարտարագիտաերկրաբանական, քաղաքաշինական, հիդրոտեխնիկական և տրանսպորտային միջոցների մոտեցման ուսումնասիրություններ:

Մշակվել է նոր քաղաքային գերեզմանոցի տեղադիրքային սխեմատիկ հատակագիծ՝ իր անհրաժեշտ կոմունիկացիաներով:

Նախագծում նախատեսվում է.

.Երկու մետաղական դարպաս՝ կից դռնակով:

.Ավտոկայանատեղին նախատեսվում է գերեզմանատանը կից Եղեգնաձոր-Ագարակաձոր ճանապարհի ստորին գոտում հնարավոր խցանումների և անհարմարություններից խուսափելու համար:

.Երկու տեսակ ցանկապատ ճակատային մասում իր լուծումներով ավելի բարդ քան մնացած երկու կողմերը պարուրող ցանկապատը:

Գերեզմանոցի խմելու ջրագիծը նախատեսվել է կառուցել պատվիրատուի կողմից ներկայացված կետից՝

.Սանհանգույց գլխավոր մուտքի մոտակայքում:

.Մեպտիկ հոր սանհանգույցից տեղակայված 14մ հեռավորության վրա:

.Գերեզմանատան գլխավոր երկու առանցքներով ճանապարհներ 6մ լայնությամբ, իսկ երկրորդական նշանակություն ունեցողների համար նախատեսվել է 4մ:

.Գերեզմանատան ամեն մի բջիջը ըստ գործող նորմերի կազմում է 12մ²: Միմյանցից պաշտպանելով 1.0մ հեռավորություն: Ամեն մի սեկցիաում նախատեսվել է 6 շարք՝ բացառությամբ այն տեղամասերում որտեղ ռելիեֆային պայմանները թույլ չեն տվել:

Ջրագիծը նախատեսված է պոլիէթիլենե խողովակից՝ d=40մմ ՆԿ 0+00 - ՆԿ 6+97 հատվածում խողովակաշարը իրականացնել խրամուղով ճանապարհի եզրից երկու մետր հեռավորությամբ:

Նախագիծն իրականացվել է ՀՀՇՆ 20.04-2020 «Երկրաշարժադիմացկուն շինարարություն. Նախագծման նորմեր», ՀՀՇՆ 52-01-«Բետոնե և երկաթբետոնե կոնստրուկցիաներ», ՀՀՇՆ 32-01-2022 «Ավտոմոբիլային ճանապարհներ», ՀՀՇՆ 31-04-2022 «Տանիքներ և տանիքածածկեր», ՀՀՇՆ 40-01.02-«Ջրամատակարարում. Արտաքին ցանցեր և կառուցվածքներ», ՀՀՇՆ 40-01.03-2022 «Կոյուղի. Արտաքին ցանցեր և կառուցվածքներ», ՀՀՇՆ 22-03-2017 «Արհեստական և բնական լուսավորում», ՀՀՇՆ 13-02-2022 «Անվտանգության տեխնիկան շինարարությունում» և ՀՀՇՆ 30-02-2022 «Տարածքի բարեկարգում» ըստ ՀՀ գործող շինարարական նորմաների և կանոնների համաձայն:
Շինարարական կազմակերպությունը գնահատման ընթացքում, տեղում մանրամասն պետք է ուսումնասիրի բոլոր աշխատանքների տեսակները ըստ նախագծի: Անիրժեշտ է կազմել շինարարական աշխատանքների իրականացման տեխնոլոգիական սխեմաներ և շինարարության կազմակերպման սխեմաները: Այդ սխեմաներում ներառվելու են նաև շինարարության ընթացքում առաջացող հնարավոր բարդությունները:

Վերոհիշյալ աշխատանքները կամ այլ աշխատանքների տեսակները, որոնք պայմանավորված են շինարարության կազմակերպման և շինարարության իրականացման տեխնոլոգիաների հետ, անհրաժեշտ է ներառել նախագծում ներկայացված ծավալների միավորի արժեքում:

- <<Աշխատանքային ռեսուրսներ>> որակավորման չափանիշ - մասնակցի աշխատակազմում պետք է ընդգրկված լինեն առնվազն

Հ/Հ	Անվանումը	/որակավորումը, ոլորտը/	Քանակը /մարդ/	Աշխատանքային փորձ
1	Աշղեկ	Բարձրագույն կրթությամբ ինժեներ-շինարար / Բնակելի հասարակական և արտադրական, Տրանսպորտային և հիդրոտեխնիկ	2	3 տարի
2	Տրանսպորտային ինժեներ	ցանկացած	1	3 տարի
3	Պողպատե խող. եռակցող	ցանկացած	2	3 տարի
4	Բանվոր	----	6	---

- <<Տեխնիկական միջոցներ>> որակավորման չափանիշ - մասնակիցը պետք է ունենա հետևյալ տեխնիկական միջոցները.

Հ/Հ	Տեխնիկական միջոցի անվանումը	Տիպը	Պահանջվող քանակը
1	Էքսկավատոր	V=0.25-0.5խմ	2
2	Ինքնաթափ բեռնատար	առնվազն 8տ բեռնատարողությամբ	2
3	Եռակցման սարքավորում	ցանկացած տիպի	3
4	Խողովակատար մեքենա	10տ բեռնատարողությամբ	1
5	Ավտոամբարձիչ	սլաքի թռիչքը 16մ, բեռնատարողությունը 6տ	1
6	Թեռողլիտ	ցանկացած տիպի	1
7	Գլդոն	25տ	1
8	Ավտոգրեյդեր	ցանկացած տիպի	1
9	Բետոնախառնիչ	ցանկացած տիպի	1

<<Մասնագիտական փորձառություն>> որակավորման չափանիշ - նախկինում կատարված պայմանագիրը (կամ պայմանագրերը) գնահատվում է (կամ գնահատվում են) նմանատիպ, եթե դրա (դրանց) շրջանակներում կատարված աշխատանքների ծավալը (կամ հանրագումարային ծավալը) գումարային արտահայտությամբ, պակաս չէ տվյալ գնման ընթացակարգի շրջանակներում մասնակցի ներկայացրած գնային առաջարկի հիսուն տոկոսից, որից առնվազն մեկ պայմանագրի շրջանակներում կատարված աշխատանքների ծավալը գումարային արտահայտությամբ պակաս չէ տվյալ գնման ընթացակարգի շրջանակներում մասնակցի ներկայացրած գնային առաջարկի քսան տոկոսից:
Նմանատիպ են համարվում Բնակելի հասարակական և արտադրական, Տրանսպորտային և էներգետիկ լիցենզիայի ներքո շինարարական աշխատանքների կատարումը:

ՀՀ ՎԱՅՈՑ ՁՈՐ ՄԱՐԶԻ ԵՂԵԳՆԱՁՈՐ ՀԱՄԱՅՆՔԻ ՆՈՐ ՔԱՂԱՔԱՅԻՆ ԳԵՐԵԶՄԱՆՈՑԻ ԿԱՌՈՒՑՄԱՆ ՇԻՆԱՐԱՐԱԿԱՆ ԱՇԽԱՏԱՆՔՆԵՐԻ ՆԱԽԱԳԻԾ				
ՇԻՆԱՐԱՐԱԿԱՆ ԱՇԽԱՏԱՆՔՆԵՐԻ ԿԱՏԱՐՄԱՆ ԺԱՄԱՆԱԿԱՑՈՒՅՑ				
ԱՇԽԱՏԱՆՔՆԵՐԻ ԱՆՎԱՆՈՒՄԸ	ՇԻՆԱՐԱՐԱԿԱՆ ԱՇԽԱՏԱՆՔՆԵՐԻ ԿԱՏԱՐՄԱՆ ԺԱՄԱՆԱԿԱՑՈՒՅՑԸ ԸՍՏ ԱՄԻՍՆԵՐԻ			
	1 /30 ՕՐ/	2 /30 ՕՐ/	3 /30 ՕՐ/	4 /30 ՕՐ/
ՇԻՆԱՐԱՐԱԿԱՆ ԱՇԽԱՏԱՆՔՆԵՐԻ ՆԱԽԱՊԱՏՐԱՍՏՄԱՆ ԱՇԽԱՏԱՆՔՆԵՐ	—			
ՔԱՆԴՄԱՆ ԱՇԽԱՏԱՆՔՆԵՐ	—			
ԿԱՌՈՒՑՄԱՆ ԱՇԽԱՏԱՆՔՆԵՐ	—	—	—	—
ՀԱՅՏՆԱԲԵՐՎԱԾ ԹԵՐՈՒԹՅՈՒՆՆԵՐԻ ՎԵՐԱՑՄԱՆ, ՏԱՐԱԾՔԻ ՄԱՔՐՄԱՆ ԱՇԽԱՏԱՆՔՆԵՐ				—
ԱՆՀՐԱԺԵՇՏ ՓԱՍՏԱԹՂԹԵՐԻ ՆԱԽԱՊԱՏՐԱՍՏՈՒՄ, ՇԱՀԱԳՈՐԾՄԱՆ ՀԱՆՁՆՈՒՄ				—

Շինարարական աշխատանքներին, նյութերին սարքավորումներին ներկայացվող երաշխիքային ժամկետների նվազագույն պահանջներ

Օգտագործվող բոլոր նյութերն ու սարքավորումները պետք է համապատասխանեն գործարանային երաշխիքային ժամկետների նվազագույն պահանջներին, ըստ ստորև բերված աղյուսակի

	Անվանում	Գործարանային երաշխիքային ժամկետի նվազագույն չափ
1	Մետաղական տարրեր	30 տարի
2	Բետոն	30 տարի
3	Տանիքի կոնստրուկտիվ տարրեր	30 տարի
4	Հատակներ և դրանց առանձին նյութեր ու շինվածքներ	10 տարի

Կապալառուի կողմից իրականացված շինարարության համար նյութերի և աշխատանքների անհրաժեշտ երաշխիքային ժամկետի չափը 3 տարի է:

Շինարարական մրցույթի անհրաժեշտ որակավորման չափանիշներ

Աշխատուժ	Ճարտարագետ-շինարար
Որակավորված մասնագետների կազմի և որակավորման չափանիշների վերաբերյալ կապալառուին ներկայացվող պահանջներ	. Մեքենա-մեխանիզմները շահագործող անձնակազմը պետք է ունենա ՀՀ-ում գործող իրավական ակտերով սահմանված անհրաժեշտ փաստաթղթավորում տվյալ մեքենա-մեխանիզմի շահագործման համար:
Լիցենզիա Կապալառուին ներկայացվող անհրաժեշտ լիցենզավորման պահանջներ	Կապիտալ շինարարության իրականացում ըստ քաղաքաշինական հետևյալ ոլորտի. Լիցենզիա I .Բնակելի հասարակական և արտադրական .Տրանսպորտային .Հիդրոտեխնիկ

ՊԱՇՏՈՆ	ԱՆՈՒՆ, ԱԶԳԱՆՈՒՆ	ՍՏՈՐԱԳՐ.	ԱՄԻՍ	ՀՀ ՎԱՅՈՑ ՁՈՐ ՄԱՐԶԻ ԵՂԵԳՆԱՁՈՐ ՀԱՄԱՅՆՔԻ ՆՈՐ ՔԱՂԱՔԱՅԻՆ ԳԵՐԵԶՄԱՆՈՑԻ ԿԱՌՈՒՑՄԱՆ ՇԻՆԱՐԱՐԱԿԱՆ ԱՇԽԱՏԱՆՔՆԵՐԻ ՆԱԽԱԳԻԾ			
ՆԳԶ	Կ. ՄՈՎՍԻՍՅԱՆ						
ՃՏՊ	Ա. ԱՅՎԱԶՅԱՆ						
				ՃԱՐՏԱՐԱՊԵՏԱՇԻՆԱՐԱՐԱԿԱՆ ՄԱՍ	ՓՈՒԼ	ԹԵՐԹ	ԹԵՐԹԵՐ
					ԱՆ	2	29
				ԲԱՑԱՏՐԱԳԻՐ ԵՎ ԸՆԴՀԱՆՈՒՐ ՏՎՅԱԼՆԵՐ	<<ՊՌՈՇԱԲԵՐԴՇԻՆ>> ՍՊԸ		

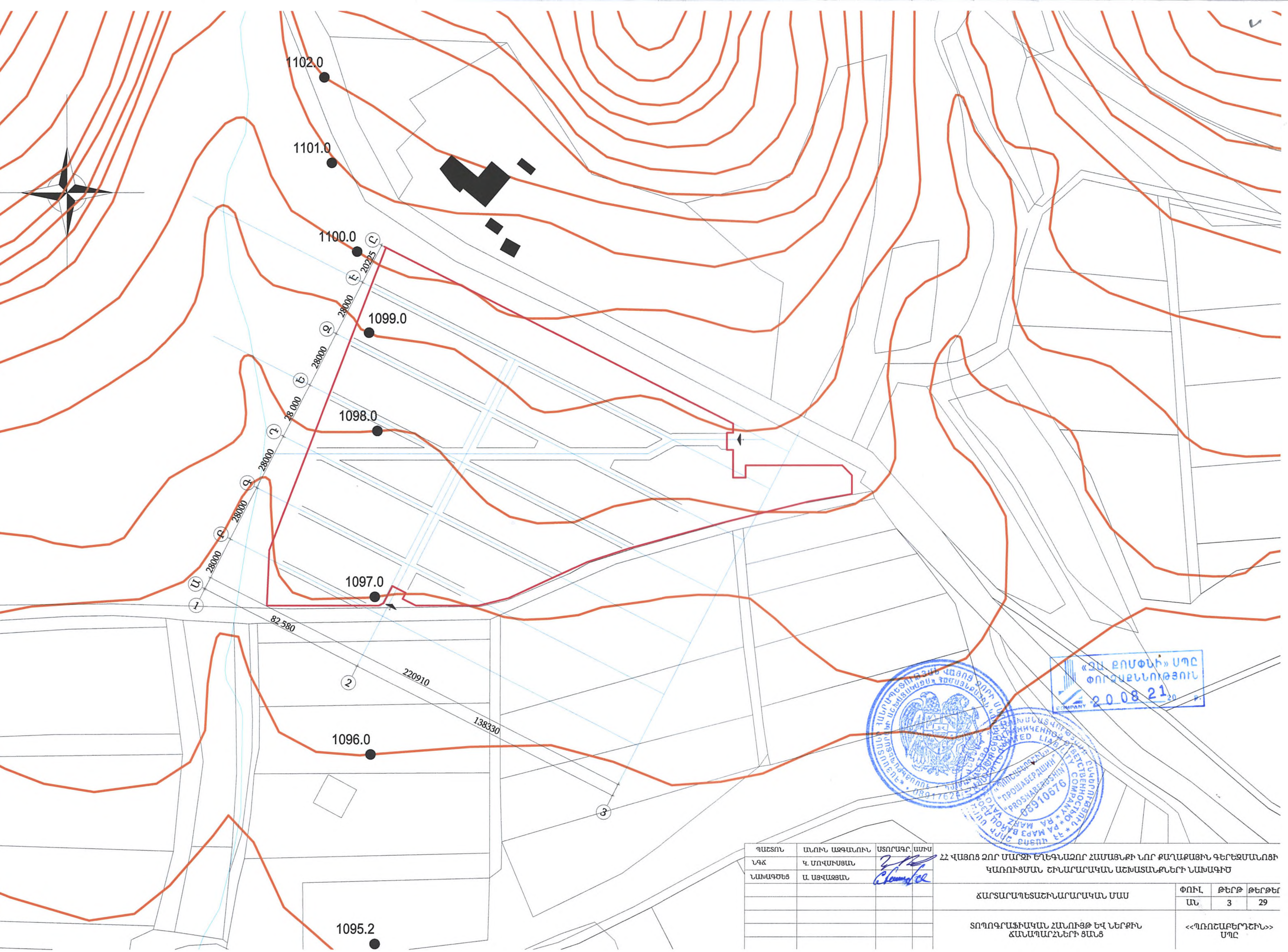

ՊԱՇՏՈՆ	ԱՆՈՒՆ ԱԶԳԱՆՈՒՆ	ՍՏՈՐԱԳՐ.	ԱՄԻՍ	ՀՀ ՎԱՅՈՑ ՁՈՐ ՄԱՐԶԻ ԵՂԵԳՆԱՁՈՐ ՀԱՄԱՅՆՔԻ ՆՈՐ ՔԱՂԱՔԱՅԻՆ ԳԵՐԵԶՄԱՆՈՑԻ ԿԱՌՈՒՅՄԱՆ ՇԻՆԱՐԱՐԱԿԱՆ ԱՇԽԱՏԱՆՔՆԵՐԻ ՆԱԽԱԳԻԾ		
ՆԳՃ	Կ. ՄՈՎՍԻՍՅԱՆ					
ՆԱԽԱԳԾՈՂ	Ա. ԱՅՎԱԶՅԱՆ					
				ՃԱՐՏԱՐԱՊԵՏԱՇԻՆԱՐԱՐԱԿԱՆ ՄԱՍ	ՓՈՒԼ	ԹԵՐԹ	ԹԵՐԹԵՐ
					ԱՆ	3	29
				ՏՈՊՈԳՐԱՖԻԿԱԿԱՆ ՀԱՆՈՒՅԹ ԵՎ ՆԵՐՔԻՆ ՃԱՆԱՊԱՐՀՆԵՐԻ ՑԱՆՑ	<<ՊՌՈՇԱԲԵՐԴՇԻՆ>> ՍՊԸ		

ՊԱՇՏՈՆ	ԱՆՈՒՆ ԱԶԳԱՆՈՒՆ	ՍՏՈՐԱԳՐ.	ԱՄԻՍ	ՀՀ ՎԱՅՈՑ ՁՈՐ ՄԱՐԶԻ ԵՂԵԳՆԱՁՈՐ ՀԱՄԱՅՆՔԻ ՆՈՐ ՔԱՂԱՔԱՅԻՆ ԳԵՐԵԶՄԱՆՈՑԻ ԿԱՌՈՒՑՄԱՆ ՇԻՆԱՐԱՐԱԿԱՆ ԱՇԽԱՏԱՆՔՆԵՐԻ ՆԱԽԱԳԻԾ		
ՆԳՃ	Կ. ՄՈՎՍԻՍՅԱՆ					
ՆԱԽԱԳԾՈՂ	Ա. ԱՅՎԱԶՅԱՆ					
				ՃԱՐՏԱՐԱՊԵՏԱՇԻՆԱՐԱՐԱԿԱՆ ՄԱՍ	ՓՈՒԼ	ԹԵՐԹ / ԹԵՐԹԵՐ
					ԱՆ	4 / 29
				ԳԵՐԵԶՄԱՆԱՏԱՆ ԱՐՏԱՔԻՆ ԵՎ ՆԵՐՔԻՆ ՃԱՆԱՊԱՐՀԱՅԻՆ ՑԱՆՑԻ ԱՌԱՆՑՔՆԵՐԻ ԱՆԿՅՈՒՆԱՅԻՆ ԴԱՍԱՎՈՐՎԱԾՈՒԹՅԱՆ ԳԼԽԱՎՈՐ ՀԱՏԱԿԱԳԻԾ	<<ՊՌՈՇԱԲԵՐԴՇԻՆ>> ՍՊԸ	

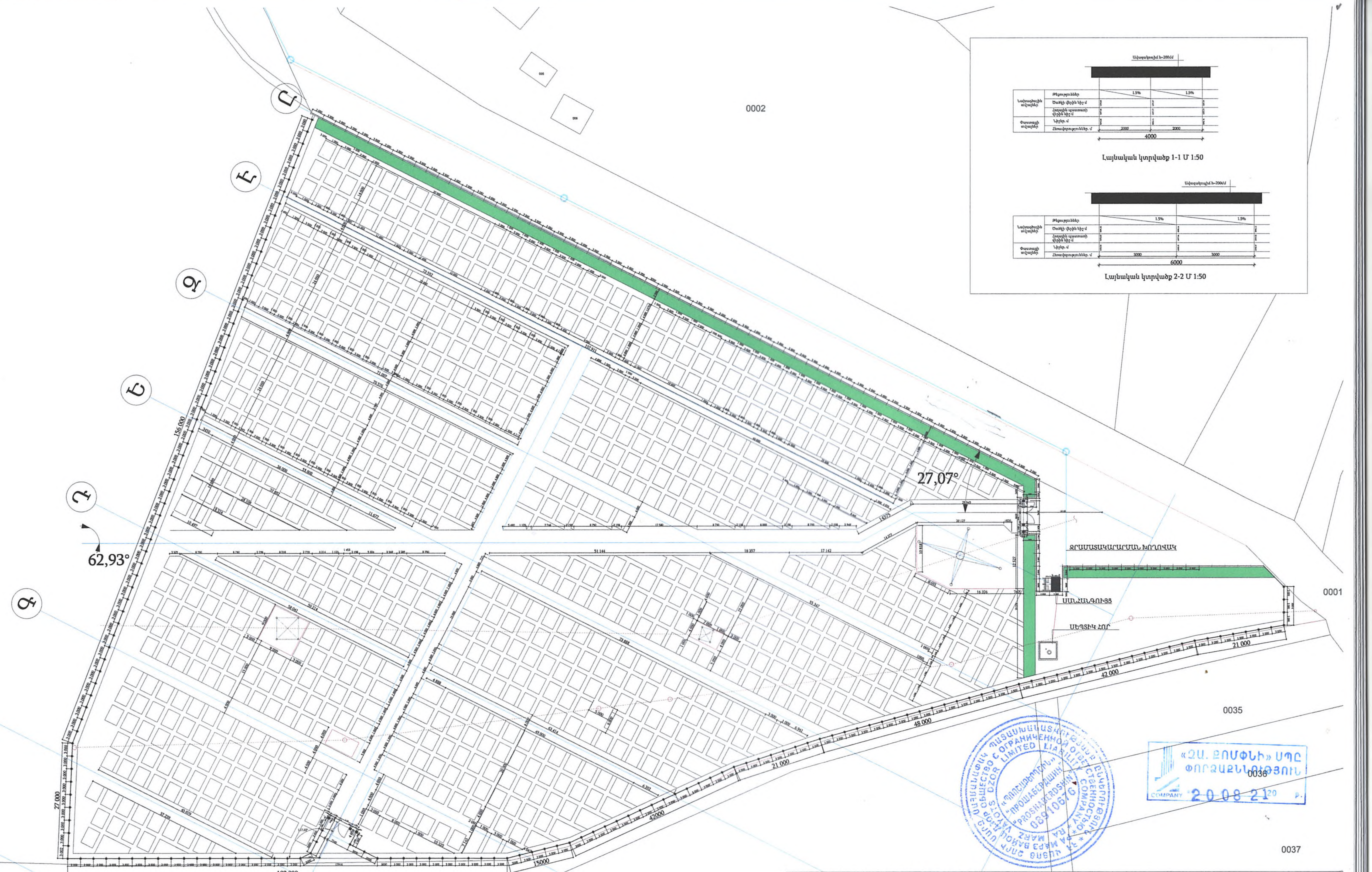

ՊԱՇՏՈՆ	ԱՆՈՒՆ ԱԶԳԱՆՈՒՆ	ՍՏՈՐԱԳՐ.	ԱՄԻՍ
ՆԳՃ	Կ. ՄՈՎՍԻՍՅԱՆ		
ՆԱԽԱԳԾՈՂ	Ա. ԱՅՎԱԶՅԱՆ		

ՀՀ ՎԱՅՈՑ ՁՈՐ ՄԱՐԶԻ ԵՂԵԳՆԱՁՈՐ ՀԱՄԱՅՆՔԻ ՆՈՐ ՔԱՂԱՔԱՅԻՆ ԳԵՐԵԶՄԱՆՈՑԻ ԿԱՌՈՒՑՄԱՆ ՇԻՆԱՐԱՐԱԿԱՆ ԱՇԽԱՏԱՆՔՆԵՐԻ ՆԱԽԱԳԻԾ

ՃԱՐՏԱՐԱՊԵՏԱՇԻՆԱՐԱՐԱԿԱՆ ՄԱՍ	ՓՈՒԼ	ԹԵՐԹ	ԹԵՐԹԵՐ
	ԱՆ	5	29

ԳԵՐԵԶՄԱՆԱՏԱՆ ԱՐՏԱՔԻՆ ԵՎ ՆԵՐՔԻՆ ՃԱՆԱՊԱՐՀԱՅԻՆ ՑԱՆՑԻ ԱՌԱՆՑՔՆԵՐԻ ԱՆԿՅՈՒՆԱՅԻՆ ԴԱՍԱՎՈՐՎԱԾՈՒԹՅԱՆ ԳԼԽԱՎՈՐ ՀԱՏԱԿԱԳԻԾ

<<ՊՌՈՇԱՐԲԵՐԴՇԻՆ>> ՍՊԸ